SISPREV-TO

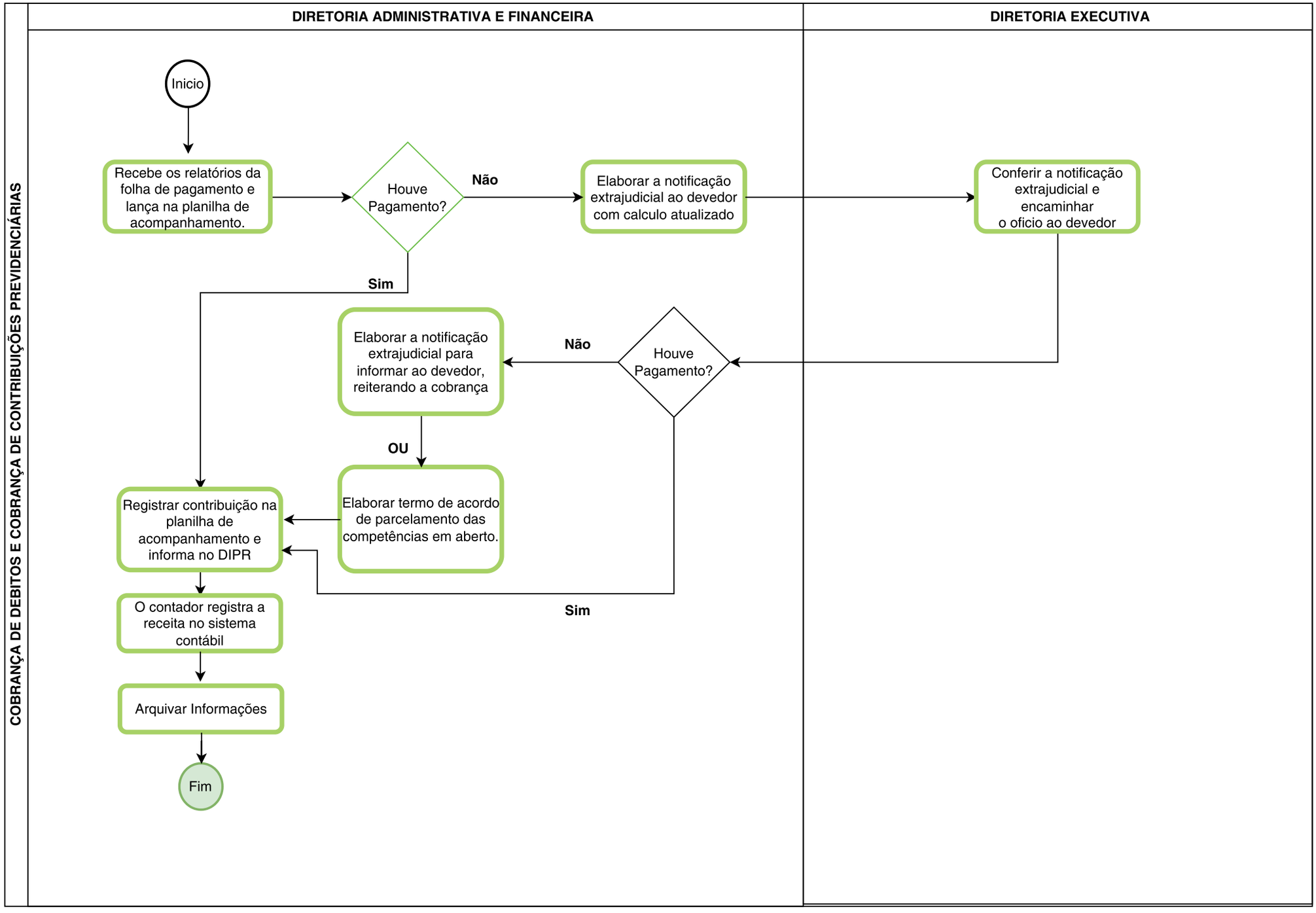
COBRANÇA DE DEBITOS E COBRANÇA DE CONTRIBUIÇÕES PREVIDENCIÁRIAS
DIRETORIA ADMINISTRATIVA E FINANCEIRA
DIRETORIA EXECUTIVA
Inicio
Recebe os relatórios da folha de pagamento e lança na planilha de acompanhamento.
Houve Pagamento?
Não
Elaborar a notificação extrajudicial ao devedor com calculo atualizado
Conferir a notificação extrajudicial e encaminhar o oficio ao devedor
Sim
Houve Pagamento?
Não
Elaborar a notificação extrajudicial para informar ao devedor, reiterando a cobrança
OU
Elaborar termo de acordo de parcelamento das competências em aberto.
Registrar contribuição na planilha de acompanhamento e informa no DIPR
Sim
O contador registra a receita no sistema contábil
Arquivar Informações
Fim